ID: 45	Gazeta do interior	Tiragem: 5 000	Página: 11	ESG
Data: 09.11.2022		País: Portugal Âmbito: regional Periodicidade: semanal	Cor: preto e branco	

José Pedro de Sousa eleito diretor da ESGIN

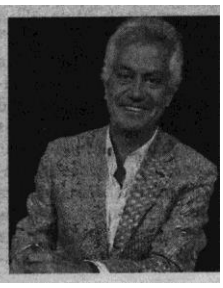

José Pedro de Sousa é o novo diretor da Escola Superior de Gestão de Idanha-a-Nova (ESGIN), para o triénio de 2022-2025. José Pedro de Sousa é advogado e professor de Direito há mais de 30 anos na ESGIN, foi candidato à presidência da Assembleia Municipal de Idanha-a-Nova, nas Autárquicas de 2021, sendo atualmente o líder do grupo municipal do Movimento Para Todos, e o seu representante na Comunidade Intermunicipal da Beira Baixa (CIMBB).